

DERNIERS CHIFFRES sur la POPULATION
 * * * * *

En 1975, le Morvan n'est peuplé que d'environ 42 000 habitants, ce qui est vraiment peu, vue sa superficie qui est d'environ 21 000 hectares, d'où une densité de 20 habitants au kilomètre carré.

I- POPULATION et DENSITE par CANTON

Quelques cantons		<u>Superficie</u> (hectares)	<u>Population</u>	<u>Densité</u> (hab./km ²)
<u>NIEVRE</u>				
Montsauche	(10 communes)	30 394	4 947	16
Château-Chinon	(14 communes)	31 274	7 255	23
Lormes	(9 communes)	28 307	4 518	16
Moulins-Engilbert	(6 communes)	15 585	4 426	29
Luzy	(8 communes)	22 416	3 082	14
Corbigny	(2 communes)	5 042	791	16
<u>SAONE-et-LOIRE</u>				
Lucenay-l'Evêque	(8 communes)	22 425	3 263	14
Saint-Léger-sous-Beuvray	(4 communes)	13 643	1 885	14
<u>YONNE</u>				
Quarré-les-Tombes	(7 communes)	17 289	2 642	15
<u>COTE-d'OR</u>				
Saulieu	(7 communes)		4 998	
Liernais	(7 communes)		1 579	

Densités Cantonales

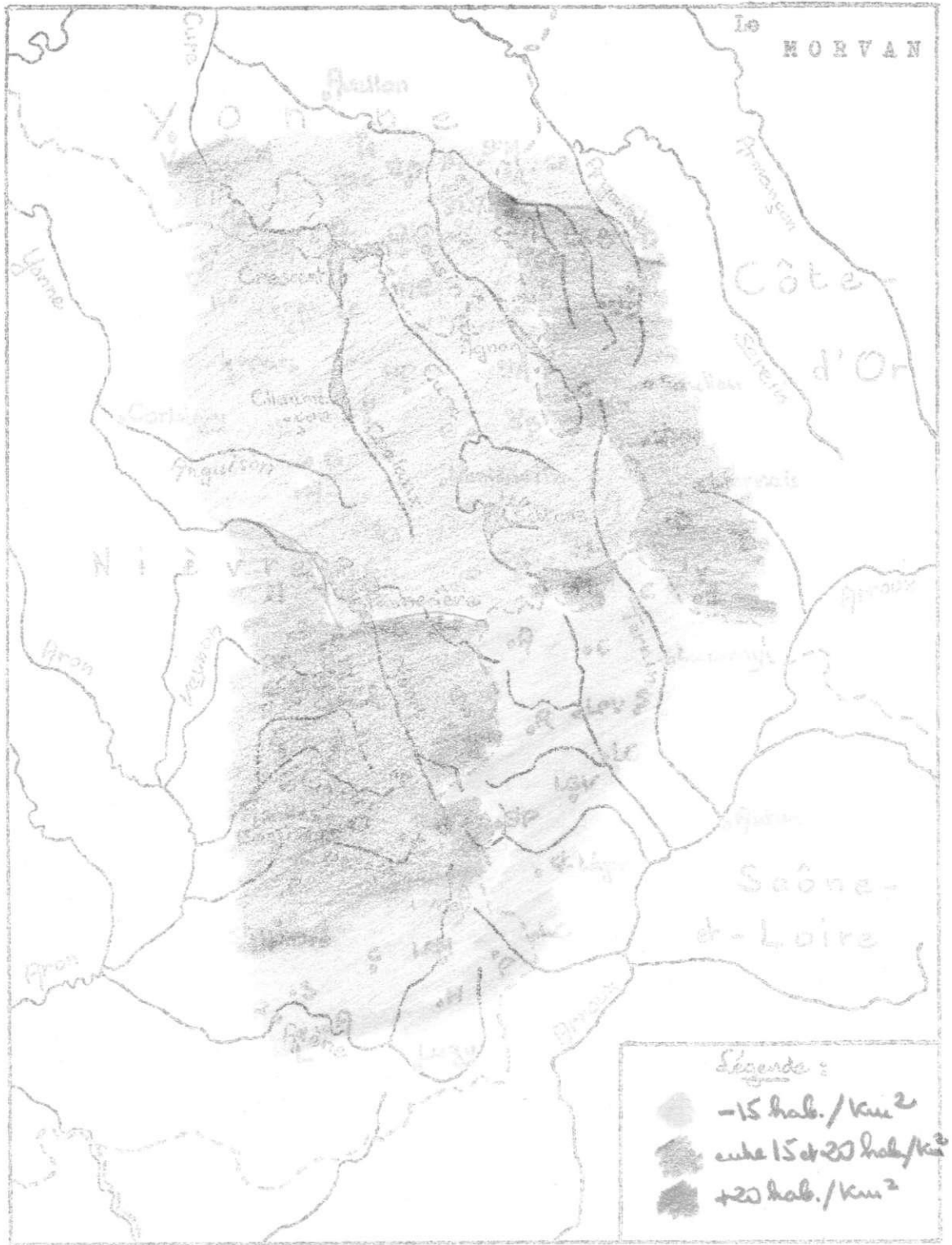

II- MOUVEMENTS de la POPULATION

Pour les 8 communes morvandelles du canton de Lucenay-l'Evêque.

1- Entre 1954 et 1968

a) Déficit de la population

	<u>1954</u>	<u>1968</u>	<u>Perte</u>	<u>Pourcentage</u>
Anost	1 175	1 058	- 117	- 10 %
La Celle-en-Morvan	418	423	+ 5	+ 1 %
Chissey-en-Morvan	479	475	- 4	- 1 %
Cussy-en-Morvan	814	672	- 142	- 17 %
Lucenay-l'Evêque	560	536	- 24	- 4 %
La Petite-Verrière	104	75	- 29	- 27 %
Roussillon-en-Morvan	497	369	- 128	- 25 %
Sommant	<u>220</u>	<u>168</u>	<u>- 52</u>	<u>- 23 %</u>
	4 267	3 776	- 491	- 11,5 %

En 14 ans, le canton a perdu presque le 8e de sa population de 1954.

b) Mouvement naturel et solde migratoire
 entre 1954 et 1968 (pourcentages calculés sur les chiffres de population de 1954)

	<u>Naissances</u>		<u>Décès</u>		<u>Solde Naturel</u>		<u>Solde Migratoire</u>	
Anost	148	13 %	349	30 %	- 201	- 16 %	+ 84	+ 6 %
La Celle	93	22 %	116	27 %	- 23	- 5 %	+ 28	+ 6 %
Chissey	77	16 %	115	24 %	- 38	- 8 %	+ 34	+ 7 %
Cussy	62	7 %	219	26 %	- 157	- 19 %	+ 15	+ 2 %
Lucenay-l'Evêque	82	15 %	111	20 %	- 29	- 5 %	+ 5	+ 1 %
La Petite-Verrière	21	20 %	12	11 %	+ 9	+ 9 %	- 38	- 36 %
Roussillon	87	17 %	143	28 %	- 56	- 11 %	- 72	- 14 %
Sommant	<u>21</u>	<u>10 %</u>	<u>76</u>	<u>35 %</u>	<u>- 55</u>	<u>- 25 %</u>	<u>+ 3</u>	<u>+ 2 %</u>
	591	14 %	1 141	27 %	- 550	- 13 %	+ 59	+ 1,5 %

Cette perte du 8e de sa population est due surtout à la différence entre les décès et les naissances qui sont moitié moins nombreuses que les premiers, différence compensée très faiblement par les immigrations plus élevées que les émigrations dans six communes, dues sans doute au fait que les Morvandiaux, partis travailler en dehors du Morvan, y reviennent pour finir leurs jours. Mais pourquoi n'est-ce pas le fait également des deux communes de la Petite-Verrière et de Roussillon ?

2- Entre 1968 et 1975

a) Déficit de population

	<u>1968</u>	<u>1975</u>	<u>Perte</u>	<u>Pourcentage</u>
Anost	1 058	867	- 191	- 18 %
La Celle	423	397	- 26	- 6 %
Chissey	475	439	- 36	- 8 %
Cussy	672	522	- 150	- 22 %
Lucenay	536	479	- 57	- 10 %
La Petite-Verrière	75	75	0	
Roussillon	369	317	- 52	- 14 %
Sommant	<u>168</u>	<u>167</u>	<u>- 1</u>	<u> </u>
	3 776	3 263	- 513	- 14 %

La différence, plus forte en sept ans qu'en les 14 années précédentes, s'est donc encore accentuée.

Perte globale entre l'année de plus forte population au siècle dernier et 1975

	<u>Année de + forte population</u>	<u>et sa Population</u>	<u>Population de 1975</u>	<u>Différence</u>	<u>Pourcentage</u>
Anost	1851	3 863	867	2 996	78,5 %
La Celle	1881	898	397	501	55,5 %
Chissey	1841	1 629	439	1 190	72,5 %
Cussy	1881	2 350	522	1 828	78 %
Lucenay	1846	1 240	479	761	6 %
La Petite-Verrière	1841	245	75	170	70 %
Roussillon	1846	1 689	317	1 372	81 %
Sommant	1872	881	<u>167</u>	714	81 %
			3 263		

Le canton a perdu, dans sa partie morvandelle, entre le siècle dernier, au moment de la plus forte population, et 1975, environ les trois quarts de sa population, et de 1954 à 1975, la perte a été de 1 004 habitants, soit 24 %.

b) Chiffres de deux communes

Voici les chiffres pour Anost et une commune de la Nièvre, Glux, très révélateurs de cette dépopulation qui n'est pas définitive.

Gien-sur-Cure

qui avait 170 habitants en 1968, n'en a perdu que 9 en sept ans puisqu'en 1975 il reste 161 habitants, perte peu élevée, mais, sur 25 mariages célébrés entre 1959 et 1974, un seul couple est resté dans la commune !

Anost

avait 1 058 habitants en 1968
et en a 867 en 1975,

mais, sur ce dernier chiffre, il faut compter environ 350 personnes âgées de plus de 65 ans, ce qui représente tout de même environ 40 % de la population totale, et à peu près 45 élèves de 5 à 11 ans fréquentent les deux classes du bourg (les deux écoles d'Athez et de Dront ont été fermées il y a quelques années), y compris ceux de la Petite-Verrière qui n'a plus d'école.

On a enregistré, entre 1959 et 1974,

- 125 naissances * 64 de 1959 à 1963, soit pendant 5 ans,
* 61 de 1964 à 1974, soit pendant 11 ans,
- 96 mariages (soit 4 fois plus qu'à Gien, pour une population 6 fois plus importante),
- 376 décès (3 fois plus que de naissances).

c) Fréquentation scolaire

Le canton, qui comprend au total 12 communes (mais les quatre communes non morvandelles ne renferment que 888 habitants, soit le cinquième de la population du canton), envoyait dans ses classes primaires :

- 337 enfants en 1972-1973,
- 321 enfants en 1974-1975.

En tenant compte que les quatre communes non morvandelles ne comptent que le cinquième de la population et par suite le cinquième des enfants d'âge scolaire, nous pouvons avancer que les huit communes morvandelles avaient

- 270 enfants âgés de 5 à 11 ans, en 1972-1973,
- 255 enfants âgés de 5 à 11 ans, en 1974-1975.

Le canton, dans ses 12 communes, possède 4 classes uniques, dont une à Roussillon, et deux écoles sont fermées, celles de la Petite-Verrière et de Sommant (les enfants de la Petite-Verrière vont à Anost, et ceux de Sommant à Tavernay) ; autrement dit, cinq des huit communes morvandelles ont une école avec deux classes.